

# Baggauktion Mälardalen

Internetauktion onsdag 25 september 2024



Till försäljning:

- 7 äldre baggar P
- 13 bagglamm P
- 1 äldre bagge M

**KLICKA HEM DIN NYA BAGGE!**

## Välkommen till vår digitala auktion

För fjärde året i rad håller vi nu vår auktion via nätet. Ett enkelt sätt att förnya din besättning. Här har vi valt ut de bästa avelsdjuren åt dig, som du i lugn och ro kan bjuda på hemma vid datorn.

- Auktionen hålls i samarbete med Boskapstorget.se
- Läs noga informationen på sid 4 - 5!

Varmt välkomna hälsar styrelsen för Baggauktion Mälardalen

# TRANÅS SKINN BEREDNING



## Vi ser fram emot att bereda dina skinn



Nordisk miljöcertifiering



Helsvensk produktion



Korta transportvägar



Alltid personlig service

Hos oss är du alltid lika välkommen som kund, oavsett storlek på din besättning och ras på dina djur. Med över 100 års erfarenhet, bereder vi dina skinn med stor omsorg och känsla för materialet.



Tvättbara skinn



Oklippta fällar



Ekoberedning

## Ett hållbart val

Svenska miljökrav, produktion i Sverige & korta transportvägar ger dig garanti för miljövänliga skinn.

Du som bereder dina skinn hos oss kan känna dig trygg i vetskapen om att vi gör allt för att lämna ett rent arv för vår framtida generation.



Läs mer om våra miljöcertifierade beredningsalternativ på vår hemsida  
[www.tranas-skinn.se](http://www.tranas-skinn.se)

# Snacka får med oss via Teams

**FÅRSNACK** Även i år kommer du att kunna snacka får med oss under hela auktionen. En halvtimme innan första klubbslaget faller, kl 16.30 onsdag 25 september, startar ett möte via Teams på Boskapstorgets hemsida. Då kommer vi att dela ut priser och informera om auktionen, och du kan ställa frågor till oss i auktionskommittén.

Mötet fortsätter sedan under hela auktionen, alla är välkomna att lämna synpunkter, ställa frågor eller bara snacka får.

**OBS!** Budgivningen på auktionsdjuren startar redan torsdag 19 september, gå gärna in och lägg bud på dina favoriter redan dagarna innan slutauktionen!

## *Väl mött önskar styrelsen för Baggauktion Mälardalen:*

Mova Berglund 070 7987607 [mova.berglund@karrboprastgard.se](mailto:mova.berglund@karrboprastgard.se)

Göran Edmark 070 9410447 [gedmark@hotmail.com](mailto:gedmark@hotmail.com)

Gunilla Claesson Andersson 070 2737104 [gunilla@vaxtvagen.se](mailto:gunilla@vaxtvagen.se)

Lars Gillberg 0705 750810 [gillberg.lars@hotmail.com](mailto:gillberg.lars@hotmail.com)

Lena Bäckman 0709 160849 [lana.backman@yahoo.se](mailto:lana.backman@yahoo.se)

Johan Bröjer 0706 494720 [johan.brojer@slu.se](mailto:johan.brojer@slu.se)

David Persson 070 362 6097 [david@winja.nu](mailto:david@winja.nu)

**OBS!** Läs noga vår information till säljare och köpare på sid 4-5.



## Vill du ha ett eget tryckt ex av auktionskatalogen?

Mejla namn och adress till [baggauktionlars@outlook.com](mailto:baggauktionlars@outlook.com) så skickar vi den mot 50 kr i portokostnad. Du kan betala via Swish 123 589 33 42 eller bg 123-8278, ange namn.

# Digital Baggauktion Mälardalen 2024

Auktionen är öppen för köpare och säljare från hela landet. Riksbedömda bagglamm och äldre baggar födda tidigast 2020 (dvs max 4-4,5 års ålder) av raserna gotlandsfår, leicester, finull och övriga lantraser samt tacklammsgrupper om 3 st är välkomna till auktionen.

Uttagningskommittén äger rätt att gallra bland de anmälda djuren. Detta görs med hänsyn till riksbedömningsresultat, avelsvärdering och kroppskonformation m m. Exteriöra fel såsom ”något” bettfel eller benställning kan godtas.

## Information till säljare:

Om avvikelse från den djurägarförsäkran som lämnats i samband med anmälan uppstått, måste detta anmälas till auktionsstyrelsen.

- Baggauktion Mälardalen lägger in alla utrop i Boskapstorget.se i nummerordning och det kommer att framgå att det är genom oss som djuren säljs.
- Vill köpare se på djuret före auktionsutrop, är det en överenskommelse som sker mellan säljare och ev köpare.
- Säljaren får en redogörelse via mejl från Boskapstorget.se angående köparen.
- Ansvar för anmält djur åvilar säljaren fram till klubbslaget, därefter övergår det till köparen.
- Säljaren har rätt att ej leverera djuret förrän full likvid erhållits.
- Baggen vistas hemma tills köpare och säljare kommit överens om hämtning, dock senast **tisdag 1 oktober** eller efter överenskommelse med köpare. Är det extremt långt avstånd mellan säljare och köpare, kanske säljaren kan erbjuda transport några mil?
- Om djuret inte hämtas i tid, har säljaren rätt att ta ut ersättning för kvarhållande av djur.
- Inspektera ben och klövar före avfärd från gården.
- Djuret ska vara regelrätt öronmärkt, dvs försett med ett godkänt märke i vardera örat, där produktionsplatsnummer och individnummer finns angivet.
- En försäljningsprovision på **8 %** uttages av försäljningspriset. Säljaren faktureras från Baggauktion Mälardalen.
- För osålt djur uttages 400 kr + moms.
- För djur som upptagits i katalogen, men ej kommer till auktion, uttages 500 kr + moms.

Följande dokument ska medfölja djuret och lämnas till köparen vid hämtning:

- ✓ Härtamningsbevis *Hämtas från Elitlamm*
- ✓ Riksbedömningsprotokoll (original)
- ✓ Hälsodeklaration, ifylld (om köparen kräver detta) *Hämtas från SF:s hemsida.*
- ✓ Djurägarförsäkran, undertecknad. *Hämtas från SF:s hemsida*
- ✓ Fotrötecertifiering för året. (Kolla datum)
- ✓ MV-friförklarad (Kolla datum)
- ✓ KRAV/EU-ekologisk dokumentation (*om det finns*).
- ✓ Transportdokument, ifyllt. *Hämtas från Jordbruksverket.*
- ✓ Gå igenom vilka avmaskningar som gjorts och ev. lämna senaste träckprovsvaret.
- ✓ **Efter auktionen:**
- ✓ Registrera köparen i Elitlamm Avel o Produktion. **OBS Registrering av en försäljning ska ske senast 7 dagar efter faktiskt försäljningsdatum.**
- ✓ Kolla i stalljournalen att djuret är flyttat till köparen.
- ✓ Rapportera också i SJV:s förflyttningsdatabas till köparen.

## Information till köpare:

- Som köpare ska du först registrera dig hos Boskapstorget.se. (Om du inte redan är registrerad) Gå in på [www.Boskapstorget.se](http://www.Boskapstorget.se) och öppna ett konto. Det behövs ett inregistrerat konto för att du ska kunna lägga bud.
- Fyll i de uppgifter som efterfrågas. Du är nu inregistrerad för all framtid.
- Det kommer att framgå vilka djur som säljs genom Baggauktion Mälardalen.
- **Budgivningen startar torsdag 19 september kl 08.00.** Då kommer alla baggar/utrop att vara synliga på Boskapstorget.se. Du kan nu gå in och titta på djuren och börja lägga bud. Du ser också vilket klockslag resp. bagge/utrop kommer att ha vid slutauktionen
- **Slutauktionen startar kl 17.00 onsdag 25 september med bagge nr 1 i katalogen.** Nästa bagge/utrop dvs katalognummer 2, följer därefter osv tills auktionen är slut. Utropen sker med **tre minuters** mellanrum och det ska vara lugnt i **två minuter**. Om ett bud inkommer inom två minuter från sluttid, förlängs sluttiden så att det är två minuter kvar igen tills utropet klubbas. Alla utrop är synliga hela tiden, från att de läggs upp tills att de är avslutade.
- **Mellan utropen, gå över till förstasidan för att klicka på nästa utrop.** När ett utrop är avslutat, försvinner den ur den stora listan och går till historiklistan.
- Lämpligt är att höja budet **500 kr** eller **1 000 kr**. Lägsta budhöjning är 200 kr.
- Angående hämtning och betalning av djuret, läs vidstående punkter för säljaren.
- Vi kommer inte att kunna dela ut något **zinksulfat** till köparen. Vi rekommenderar att du köper zinksulfat från Svenska Köttföretagen, tel: 010-130 89 32. Blanda enligt rekommendation (1 kg + 10 l vatten) och låt djuret stå i fotbad i 5-10 min. eller spraya ymnigt. Zinksulfaten kan förvaras i flera år.
- Läs också information om karantänsförfarande m m från Gård & Djurhälsan på sid 8-9 i katalogen!
- Samtliga djur säljs i befintligt skick. Fel eller anmärkningar på djuret föranleder inte något ansvar från auktionssamordnarens sida.
- Om en bagge är avelsoduglig, ska köparen senast **15 maj** följande år anmäla detta till säljaren. Säljaren är då skyldig att återta baggen och återbetala köpeskillingen om ej annan överenskommelse träffats mellan parterna.
- Ingen avgift belastar köparen från vår sida.
- Som köpare går du in på **Elitlamm** och hämtar upp ditt inköpta djur (som säljaren registrerat). **OBS Registrering av en försäljning ska ske senast 7 dagar efter faktiskt försäljningsdatum.**
- I **stalljournalen** går du in och registrerar köpet.
- Rapportera också i SJV:s förflytningsdatabas från säljaren.

## Försäkringsinformation

Det kan kännas skönt att ha sin bagge försäkrad direkt efter auktionen, då ansvaret gått över till dig som köpare.

Ring Agrias representant **Göran Nästorp, 070-517 86 86** och teckna din försäkring. Baggen är då försäkrad inför hemtransporten. 20 % auktionsrabatt lämnas på enskild försäkring och 30-50 % på besättningsförsäkring. Se även annons på annan plats i katalogen!

**Övrigt:** Är det något som är oklart angående auktionsförfarandet, vänd dig gärna till:

[www.Boskapstorget.se](http://www.Boskapstorget.se). Där finns en ruta för frågor.

*Baggauktionsstyrelsen önskar er alla, köpare som säljare, annonsörer och övriga, en intressant och spännande digital auktion i samarbete med Boskapstorget.se*



# Välkommen till Svenska Fåravelsförbundet!

Svenska Fåravelsförbundet är en rikstäckande branschorganisation med 24 länsföreningar spridda över hela landet. Ett tiotal rasföreningar är också anslutna till förbundet. Organisationen är fristående, opolitisk och ideell utan några personliga vinstintressen.

## Vad gör Svenska Fåravelsförbundet för dig?

- SF är erkänd avelsorganisation för alla fåraser i Sverige. Vi ser till att våra djur är friska och produktiva. Vi tillhandahåller också semin som ett effektivt och smittsäkert sätt att bedriva fåravel.
- Vi bevakar fårägarnas näringspolitiska intressen. Det kan handla om rovdjur, miljö- och djurskyddsfrågor samt olika myndighetsbeslut som påverkar djurägare. Dessa frågor kan den enskilde fårägaren inte påverka själv, här måste vi samarbeta!
- I samarbete med Elitlamm tillhandahåller vi ett kompetent fårdataprogram som hjälper dig med allt som rör din fårhållning. Det håller ordning på ditt avelsarbete och ditt dagliga arbete med fåren, hjälper dig med journalföring och är ett bra hjälpmedel för uppföljning av din produktion.
- SF har en mycket uppdaterad hemsida och producerar Fårpodden som alla kan ta del av.
- Vår målsättning är att det ska vara attraktivt och lönsamt att bedriva fårskötsel i hela Sverige med bra villkor för alla produktionsformer som kött, pälskinn, ull och naturvård.

## Vad får jag som medlem?

- Du blir medlem i ett av våra distrikt. Där kommer du in i ett kreativt nätverk där du träffar kollegor. Du blir erbjuden kurser och studiebesök som utvecklar dig som fårägare.
- Du får åtta nummer av tidningen Fårskötsel per år. Fårskötsel skriver om allt som berör den mångfacetterade fårnäringen och som gör det mer lönsamt och roligare att vara fårägare.
- Varje fredag får du Fåravelsförbundets veckobrev till din mail. Det är en fyllig sammanfattning med text och bild över den senaste veckans händelser i Får Sverige. Veckobrevet är mycket uppskattat bland medlemmarna.

## Hur blir jag medlem?

- På vår hemsida [www.faravelsforbundet.se](http://www.faravelsforbundet.se) kan du enkelt anmäla dig som medlem. Om flera personer i samma familj vill bli medlemmar finns också familjemedlemskap.

## Vad kostar det?

- Medlemsavgiften är 860 kr / år med en avdragbar moms på 106 kr. Värdet av ett halvt slaktlamm!
- Blir du medlem efter den första oktober gäller medlemskapet för hela det följande året. Det innebär tre månaders medlemskap och två nummer av Fårskötsel gratis!

Välkommen som medlem i Svenska Fåravelsförbundet!





# Baggauktion Mälardalen 2024

Besättning/säljare	Kat. Bagge		Riksbedömning			Avelsindex			EU-krav	
	nr	Idnr	poäng	Renh.	Helh.	KIX	PIX	RIX		
Sindarve Lammgård	1	SE870-20192	5	5	123	20	21	27		ja
Forsbacka	2	SE77344-22098	4,5	3	125	7	23	22		
Norrkärrs Gård	3	SE83568-22060	4,5	4	125	1	23	19		
Berglocks Fårdgård	4	SE16993-21191	4,5	4	97	22	-3	8		ja
Libby Gård	5	SE231520-20032	4,5	4	107	-17	6	2		ja
Sindarve Lammgård	6	SE870-20265	3	4	141	-2	38	30		ja
Harby Gård	7	SE2310-23004	3	4	112	0	11	9		
Forsbacka	8	SE98574-23110	Poll Merino							
Kärrbo Prästgård	9	SE2043-24020	5	4	126	4	24	22	ja	
Vreta Gård	10	SE72725-24015	4,5	4	134	15	32	32	ja	
Kärrbo Prästgård	11	SE2043-24005	4,5	4	128	-9	26	17	ja	
Berglocks Fårdgård	12	SE2493-24158	4	4	110	6	9	11		ja
Kärrbo Prästgård	13	SE2043-24041	4	4	134	4	32	28	ja	
Vreta Gård	14	SE72725-24023	4	4	129	12	27	27	ja	
Näs gård	15	SE198300-24014	4	4	102	-4	2	0		
Länna Gamla Prästgård	16	SE40559-24026	4	3	117	3	16	14	ja	
Länna Gamla Prästgård	17	SE40559-24058	4	3	121	20	19	25	ja	
Gullakrokens Lantbruk	18	SE4623-24075	4	3	119	20	18	24		
Forsbacka	19	SE98574-24049	4	3	129	15	27	29		
Lindris Gård	20	SE242467-24027	4	4	116	14	15	19		
Winja	21	SE95545-24070	4	4	112	8	11	13		

## Kontaktuppgifter säljare

<b>SE2493 Berglocks Fårdgård</b>	Helena Persson Ovcina, Berglocksv. 12, 82460 Forsa Tel. 076-7754547
<b>SE 98574 Forsbacka Lamm</b>	Kicki Landström, Forsbacka 2, 91191 Vännäs Tel. 072-2184303
<b>SE4623 Gullakrokens Lantbruk</b>	Thorbjörn Persson, Gullakroken 1, 54197 Lerdala Tel. 070-5553413
<b>SE 2310 Harby</b>	Bengt Petersson, Harby 266, 388 98 Trekanten Tel. 0480-50108
<b>SE 2043 Kärrbo Prästgård</b>	Mova Berglund, Kärrbo Prästgård 6, 72597 Västerås Tel. 0707-987 607
<b>SE225251 Libby Gård</b>	Anders Perselius, Libby 21, 18697 Brottbby Tel. 0709516415
<b>SE 242467 Lindris Gård</b>	Marianne Nääs, Lindrisvägen 16, 763 94 Hallstavik Tel. 070-8161794
<b>SE40559 Länna Gamla Prästgård</b>	Lena Bäckman, Lännaby 68, 761 93 Norrtälje Tel. 070-9160849
<b>SE 7773 Norrkärrs gård</b>	Lars Gillberg, Davidsnäs Norrkärr, 640 31 Mellösa Tel. 070-5750810, susanneberner63@gmail.com
<b>SE198300 Näs Gård</b>	Gunilla Claesson Andersson, Näs Gård 1, 635 18 Husby Rekarne Tel. 070-27 37 104
<b>SE870 Sindarve Lammgård</b>	Eva Twengström, Hemse Sindarve 310, 623 50 Hemse Tel. 0708-490 245
<b>SE 72725 Vreta Gård</b>	Annette Westerberg, Breds Vreta 2, 74595 Enköping Tel. 0706833603, annette@vreta-gard.se
<b>SE 95545 Winja</b>	David Persson, Nederby 147, 73273 Fellingsbro Tel. 070-3626097

## Gård & Djurhälsans råd vid inköp av bagge på baggauctionerna 2024

### Karantänsrutiner

Den inköpta baggen bör hållas i karantän i minst 4 veckor, helst på stall och gärna tillsammans med några utslagsfår från den egna besättningen. Håll dessa får helt skilda från övriga får i besättningen. Undersök baggen och karantänsdjuren vid hemkomst, under karantänstiden och vid karantänstidens slut. Syns ohyra i pälsen så behandlas fåren mot detta under karantänstiden.

Baggen bör fotbadas in och ut ur karantänen. Som fotbad rekommenderar Gård & Djurhälsan 10 % zinksulfat (kan köpas t ex. från Svenska Köttföretagen tel. 010-1308932, zinksulfatmonohydrat). Fotbada 5–30 minuter, eller spraya ymnigt, och ställ därefter djuren på hårt underlag för att torka i 30–60 minuter. Kontrollera klövarna före fotbaden.

### Magtarmparasiter

I karantänen behandlas den inköpta baggen med Noromectin® eller motsvarande preparat. Karantänsrekommendationer för att förebygga spridning av parasiter, och framför allt spridning av resistent parasiter, innebär att köparen tar ett träckprov för kontroll av utgångsvärdet i samband med avmaskningen följt av ytterligare ett träckprov 7 - 14 dagar senare för att kontrollera effekten av avmaskningen. Träckprov skickas till Vidilab, telefon 0171-44 12 60, [www.vidilab.se](http://www.vidilab.se)

Eftersom vissa parasiter kan ha gått i vinterdvala redan under hösten kan säkerheten ökas ytterligare genom att hålla baggen på stall, betäcka på stall och sedan provta den inköpta baggen igen efter mitten av april innan han släpps ut på köparens beten. Observera att även övrigt smittskydd krävs för att träck från inköpta djur inte ska nå betesmarker via andra får, redskap, människor, hundar etc.

### Stora leverflundran

För att minska risken att få in stora leverflundran i din besättning bör vissa åtgärder vidtas. Stora leverflundran finns i stora delar av landet, främst i de sydliga och sydvästra delarna.

### Fråga säljaren

Fråga säljaren om det förekommit Stora leverflundran i besättningen, t.ex. som sjukdomsregistrering vid slakt (kod 79–80). Observera att vissa slakterier inte lämnar ut sjukdomsregistreringar vid slakt så du måste försäkra dig om att säljaren verkligen fått information från det slakteri som anlitas. I de fall säljaren bifogar blanketten Hälsodeklaration vid livdjursförsäljning som finns på Fåravelsförbundets och Gård & Djurhälsans hemsidor så ska du hitta informationen där. Vid köp av bagge på pälsförsäljningarna ska ifylld Hälsodeklaration medfölja baggen.

Vid misstanke om förekomst av Stora leverflundran eller i de fall information från säljaren saknas bör baggar avmaskas i karantän. Preparat verksamma mot stora leverflundran är t ex Fasinex, Triclafas och förhöjd dos av Valbazen. Fasinex och Triclafas tar alla stadier av Stora leverflundran och är därmed ett förstahandsval som karantänsavmaskning mot denna parasit. Båda preparaten är licenspreparat och Gård & Djurhälsan kan tillhandahålla recept. Avmaskningen bör ske tidigast 2 veckor efter senaste betestillfälle i säljarbesättningen. Ägg som producerats innan behandling kan lagras i gallgångar och gallblåsa och en viss äggutskiljning kan därför pågå ända upp till 3 veckor efter behandling. Baggen bör därför hållas i karantän på stall fyra veckor efter behandling.

Valbazen® har endast effekt mot de vuxna flundrorna och om detta preparat används kan avmaskning ske tidigast ca 3 månader efter installering. Baggen ska inte släppas ut på bete förrän tidigast 2 veckor efter avmaskning. Observera att förhöjd dos (4 ml/10 kg) ska användas.

Gård & Djurhälsan, tel Tel. 0771-21 65 00

Mer information om våra karantänsrutiner [www.gardochdjurhalsan.se](http://www.gardochdjurhalsan.se)





Ta din besättning till nya höjder  
**Delta i vår tävling  
Lammtoppen!**

Äger du en besättning med minst 30 lammande tackor och använder Elitlamm? Då är det dags att visa upp dina resultat i Lammtoppen! Tävla mot andra besättningar och se hur dina lamm står sig.  
Anmäl dig idag och låt dina lamm bli stjärnorna i hagen!



Läs mer  
på vår  
hemsida!

[www.gardochdjurhalsan.se/lammtoppen-2024](http://www.gardochdjurhalsan.se/lammtoppen-2024)



**Gård &  
Djurhälsan**



• Färgning

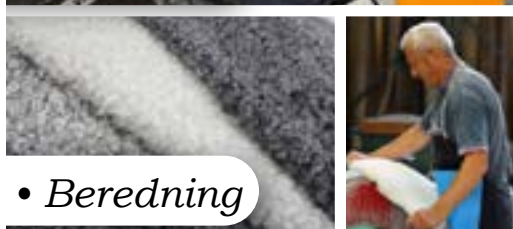

• Beredning



• Försäljning



**Lammskinn  
Fårskinn  
Nöthudar**

För priser, leveranstider  
och annan information se  
[www.donniaskinn.se](http://www.donniaskinn.se)

## Vi stöttar ett aktivt avelsarbete!



Om du köper en ny bagge på Mälardalens digitala  
baggauktion, bjuder vi på en gratis beredning!  
Bifoga bara kopia på ditt kvitto ihop med  
följesedeln på den aktuella leveransen.

**DONNIA SKINN AB**  
gediget hantverk - personlig service

 [www.facebook.com/donniaskinn](https://www.facebook.com/donniaskinn)

 [www.instagram.com/donniaskinn](https://www.instagram.com/donniaskinn)

Sommavägen 17, 573 41 Tranås  
0140-56355 • [info@donniaskinn.se](mailto:info@donniaskinn.se)

[www.donniaskinn.se](http://www.donniaskinn.se)

**Vi på Knarrhult är stolta över våra produkter och vårt mål är att kunna leverera ett kvalitetssystem som fungerar år efter år i din vardag som fårägare.**

**Du är välkommen att höra av dig med frågor och förslag. Surfa gärna in på vår hemsida för att läsa mer om priser och produkter.**



**[www.knarrhult.se](http://www.knarrhult.se)**  
**[info@knarrhult.se](mailto:info@knarrhult.se) 010-10 10 670**





# Vi har det Du behöver!



- Fårgrindar
- Foderhäckar
- Rundbalsgrindar
- Fodertråg
- Vågutrustning

Tillverkat på Gotland med svensk kvalité.  
Välkända, praktiska och specialanpassade produkter.

Utformade i samarbete med fårägare sedan 1960-talet.

*Siltbergs Smide* 0498-48 01 44 - [www.siltbergs.se](http://www.siltbergs.se)

## Kom igång med Baggplan

Här finns en film på YouTube som visar hur du använder baggplanen!



*Elitlamm på YouTube*  
*—många bra filmer*



Välj ett ackrediterat laboratorium

# Provta din nya bagge när han flyttar hem.

Då minskar du risken att få in nya parasiter på gården som kan smitta dina andra djur.



Ackred. nr 1953  
Provning  
ISO/IEC 17025

 **Vidilab**



# Gotlandsfårsvärdet

**Rasföreningen välkomnar alla  
gotlandsfårsvärdare som medlemmar.**

**Tillsammans utvecklar vi rasen!**

**Gotlandsfårsvärdet värnar om hög kvalitet på  
avelsdjur och betonar vikten av ett gott smittskydd.**

**Här hittar du medlemsbesättningar som:**

- är Maedi Visna fria
- är med i Klövkontrollen (F status)
- förbinder sig att lämna Hälsodeklaration
- har renrasiga djur registrerade Elitlamm
- årligen mönstrar lammen
- ställer upp som mentor för sina livdjursköpare

**Skinn-SM 2025**

**22–23 februari i Tranås**

Mer info/kontaktuppgifter/anmäl dig du också på

**[www.silverlock.se](http://www.silverlock.se)**

<b>Götaland</b>		Tfn
Blackelids Lamm & Natur	Virserum	070-6641775
Gräsljunga	Visseltofta	070-8330919
Gullakroken	Lerdala	070-555 34 13
Harby	Trekanten	0480-50108
Hult	Tranås	0140-60217
Kärråkra	Blidsberg	070-2499916
Lexby gård	Partille	070-6446697
Lindholmen	Vallda	070-8635406
Lyckelamm	Lerdala	070-8155766
Nockabo Packarps Gård	Torpön	076-1006469
Norra Apleröd	Ödsmål	073-9320451
Nytorp's Fårgård	Uddevalle	070-3636912
Nästorp	Motala	070-5178686
Senåte gård	Lidköping	070-6833390
Toran	Axvall	070-5826710
Tulevik	Vintrosa	070-9851022
Uddeberg	Broddetorp	0500-491237

<b>Gotland</b>		Tfn
Enge	Gammalgarn	070-5158079
Graute	Tingstäde	070-4712999
Ollajvs gård	Alskog	073-7072945
Sindarve	Hemse	070-8490245
<b>Svealand</b>		
Askö Gård	Västerås	070-3252052
Bengtstorp	Närkesberg	076-8486465
Hagby gård	Almunge	073-6916731
Hagby	Arboga	076-1147496
Kambo	Björklinge	070-7401405
Lindris gård	Hallstavik	070-8161794
Vreta gård	Enköping	070-683 36 03
<b>Norrland</b>		
Avan	Luleå	070-3966446
Berglocks Fårgård	Forsa	076-7754547
Forsbacka Lamm	Vännäs	070-0572885



# ULLKONTORET

KÖPER IN ALLA TYPER AV ULL  
TVÄTTAR ULL I STOR SKALA  
SPINNER GARN AV ULL



[www.ullkontoret.se](http://www.ullkontoret.se) [info@ullkontoret.se](mailto:info@ullkontoret.se)



## Ett glänsande förslag!

Leicesterfåret är ett snabbväxande köttfår med god köttansättning. Med sitt silkiga, lockiga och glänsiga päls hår är rasen också väl lämpad för ull- och pälskinsproduktion. Rasen är genomgående sund och har lätta lamningar.

**Stöd Svenska Leicesterfärföreningen genom ditt medlemskap.** Du blir medlem genom att sätta in 300kr för ordinarie och 200 kr för familjemedlem på BG 238 9203.

Hemsida: [www.leicesterfarforeningen.se](http://www.leicesterfarforeningen.se)



## EDEL Får

Vi erbjuder ett komplett fodersortiment till såväl intensiv lammuppfödning som till små hobbybesättningar



## Edel Gumse -

vår egna fårmineral innehållande selenjäst vilket ökar selenkoncentrationen hos fåret

 018-660500

 [johanhansson.se](http://johanhansson.se)

 [kontakt@johanhansson.se](mailto:kontakt@johanhansson.se)

 AB Johan Hansson

 [abjohanhansson](https://www.instagram.com/abjohanhansson)





Utveckling  
och resultat  
för en hållbar  
framtid.

## Mineralfoderkampanj!

Under september och oktober har vi extra bra erbjudande på våra mineralfoder.



Följ oss på  
sociala medier

[www.lantmannenlantbrukmaskin.se](http://www.lantmannenlantbrukmaskin.se)

# Möt hösten med näringstillskott från Lantmännen

Precis som idrottare som presterar på hög nivå måste djuren också få ett näringstillskott av bland annat mineraler, spårämnen och vitaminer för att nå goda resultat. **Effekt Får** är ett smakligt mineralfoder som fåren gillar och som ger dina djur viktiga mineraler och vitaminer i rätt mängd och proportioner.

Effekt Får finns både med och utan koppar och är godkänd att användas i ekologisk produktion och Krav-produktion.

Läs om årets sortiment i vår broschyr  
*Allt för Får & Lamm* →



 **Lantmännen**

# Köp en bagge - vi sponsrar!

Vi bistår alla våra lammleverantörer som köper en bagge på auktionen med ett bidrag på 1000 kr. En bra bagge skapar förutsättningar för att producera slaktlamm av god kvalitet, så missa inte chansen!

Kontakta oss för att bli en långsiktig leverantör.

Kontakta:

**Emma Holmstedt, Inköpschef lamm**

070-385 88 23, [emhol@kls.se](mailto:emhol@kls.se)

Porfyrvägen 14, 224 78 Lund  
0480-70 70 00 | [info@kls.se](mailto:info@kls.se) | [www.kls.se](http://www.kls.se)

  
Mat för Sverige























**HÄRSTAMNINGSBEVIS**  
**BAGGE**

Utskriftsdatum: 2024-09-07  
Ejllansnr: 76V4D-3RF2

Namn: Forsbacka Gilbertgräpe ID: SE98574-23110 %: Mp 100

**Härstamning**

<b>Far</b>		<b>MODIEPIN</b>		<b>FFF</b>		<b>MOOIEPIN</b>		<b>FFF</b>		<b>AUS04637-12006</b>	
ID	SE98574-21027	ID	AUS04637-181078	ID	AUS04637-160063	ID	AUS04637-160063	ID	FFF	ID	AUS04637-130005
% Mp	100	% Mp	100	% Mp	100	% Mp	100	% Mp	100	% Mp	100
<b>Mor</b>		<b>MODIEPIN</b>		<b>FFF</b>		<b>MOOIEPIN</b>		<b>FFF</b>		<b>AUS04637-12006</b>	
ID	SE98574-21025	ID	AUS04637-181078	ID	AUS04637-160063	ID	AUS04637-160063	ID	FFF	ID	AUS04637-130005
% Mp	100	% Mp	100	% Mp	100	% Mp	100	% Mp	100	% Mp	100
<b>Far</b>		<b>NEPOWIE POLL</b>		<b>MMF</b>		<b>TAMALEUCA</b>		<b>MMF</b>		<b>AUS0079-100033</b>	
ID	SE98574-21025	ID	AUS00059-170008	ID	AUS00059-170008	ID	AUS00059-170008	ID	MMF	ID	AUS00059-170008
% Mp	100	% Mp	100	% Mp	100	% Mp	100	% Mp	100	% Mp	100
<b>Mor</b>		<b>NEPOWIE POLL</b>		<b>MMF</b>		<b>TAMALEUCA</b>		<b>MMF</b>		<b>AUS0079-100033</b>	
ID	SE98574-21025	ID	AUS00059-170008	ID	AUS00059-170008	ID	AUS00059-170008	ID	MMF	ID	AUS00059-170008
% Mp	100	% Mp	100	% Mp	100	% Mp	100	% Mp	100	% Mp	100

**Földre och inbörstningsuppgifter**

År	Genom	Kon	Isotta	Uppfödda	Isd. vikt	Max. vikt	Enterr
2023	04-22	0	3	3	4.1	4.1	
2021	03-30	0	3	3	8.0	8.0	
2021	03-26	1	3	4	3.60	4.0	
2021	03-26	1	3	3	7.0	7.0	
2023	-	-	5	5	5.05	4.8	37.5

Isotta: Isotta är en av de två mödrarna som utgör den genetiska bakgrunden.

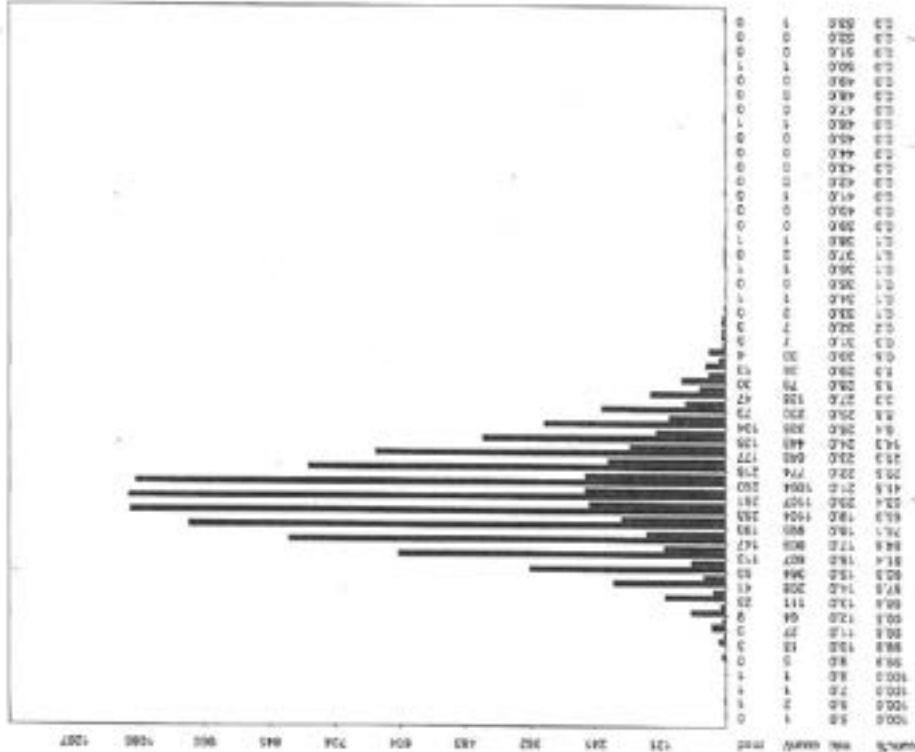

8

**Uppfödare**  
Forsbacka Lamm  
Forsbacka 2  
91191, Västra  
SE98574

**Agare**  
Forsbacka Lamm  
Forsbacka 2  
91191, Västra  
SE98574



Djuret är med i Sveriges officiella Avelsregister Ejllansnr Avel













Härstamning

För	Kärbo Bix	FF	Linnas Elton	FFF	Kärbo Allred	FFFF	SE2403-18082
ID	SE2043-22056	ID	SE40559-22017	FFFM	SE2043-21062	FFFM	SE2043-18088
% P	100	% P	100	FFMF	SE2918-14045	FFMF	SE2918-14045
PM	Prästgårdens Diva	FMF	Elstjandens Diva	FMFM	SE2918-16222	FMFM	SE2918-15012
ID	SE2043-22089	ID	SE249770-21062	FMFM	SE249770-19010	FMFM	SE249770-19010
% P	100	% P	100	FMFM	Prästgårdens Diva	FMFM	Prästgårdens Diva
Mor	Prästgårdens Diva B	MMF	Lindholmen Gésar	MMFM	SE49181-20035	MMFM	SE49181-15010
ID	SE49181-19036	ID	SE61495-16127	MMFM	SE61495-13019	MMFM	SE61495-13019
% P	100	% P	100	MMFM	SE61495-15055	MMFM	SE61495-10003
Mor	Prästgårdens Diva G	MMFM	Roppatorp	MMFM	SE2043-12029	MMFM	SE2043-12029
ID	SE49181-27010	ID	SE61598-14136	MMFM	SE61495-14260	MMFM	SE61495-12284
% P	100	% P	100	MMFM	Prästgårdens Diva E	MMFM	SE2043-09070
Mor	Prästgårdens Diva F	MMFM	Prästgårdens Diva E	MMFM	SE61598-11146	MMFM	SE61598-11146
ID	SE49181-15262	ID	SE49181-15262	MMFM	SE2043-14026	MMFM	SE2043-14026

Födelse- och mätningsslagfilar

Slagen	2024	04-08	8	2	45,0	R	100	4	5	5	5	4	5
Slagens avl.	2023	04-20	8	2	36,0	R	0	5	5	5	6	4	6
För	2019	04-25	1	1	32,0	R	0	4	5	5	6	4	6
Mor	2024	-	-	12	34,6	R	0	5,1	4,8	4,8	4,0	4,0	4,7
Föd. bet.	2024	-	-	186	177	25,1	-	4,5	4,7	4,2	4,0	4,4	4,4

Avstämningen

Slagen	2024	04-08	8	2	45,0	R	100	4	5	5	5	4	5
Slagens avl.	2023	04-20	8	2	36,0	R	0	5	5	5	6	4	6
För	2019	04-25	1	1	32,0	R	0	4	5	5	6	4	6
Mor	2024	-	-	12	34,6	R	0	5,1	4,8	4,8	4,0	4,0	4,7
Föd. bet.	2024	-	-	186	177	25,1	-	4,5	4,7	4,2	4,0	4,4	4,4

K: X 4  
P: X 52  
R: X 26

Uppfödare  
Kärbo  
Kärbo Prästgård &  
72597 Västerås  
SE2043

Ägare  
Kärbo  
Kärbo Prästgård &  
72597 Västerås  
SE2043



RIKSBEDÖMNINGSPROTOKOLL		PÄLS ÅR: 2024		Mäskens ålder	
Ras	?	Or och datum	Västerås 31/8	Uppmätt	28
ÄGARE	Magn Kärbo Prästgård	Adress	Kärbo Prästgård 6, 72597 Västerås	Mörens ålder	Sat
BAGGE	U 2024 24041	SE-nummer	Kärbo Caleb	Födelsedatum	1-204 1034
FUNKTION-ALITET	Bensättning fram	Sehh	Vg	Bensättning bak	Hjäbent
RASTYP	Kölar fram	Tjald	Veko	Kölar bak	Staka
VIKT OCH EXTERIÖR	Vikt i kg	49	Amvisningar	Kölar	8
ULTRALJUD	Felbesök	7	Kull	L. kölar	8
MATT	Ryggsättning	8	Korn	Korn	8
FÄRGO	V = vit, Vg = vitgrå, Mg = mörkgrå, G = grå, Mg = mörkgrå, B = svart	NYANS	Mg	NYANS	Mg
AVVÄRANDE	Placering	Ljst	Mösk	Ljst	Mösk
RENHET	Ngr färring	Flaming	Något peppar och salt	Peppar och salt	4
LOCK	VL = viljig lock	XSL = Extra stor lock	SL = stor lock	ML = medelstor lock	LL = liten lock
UTBREDNING	Sörens eg	Nacka	Mörka	Sida	Lär
KVALITET	Mindre	Bog	Mörka	Ryg	Bak
STAPEL	Bättre	Bog	Sida	Sida	Lär
FORM	Särens	Bog	Sida	Ryg	Lär
PÄLSHÄR	G = Grovt	NG = Något Grovt	M = Måttom	N T = Något Tunt	T = Tunt
SLUKHET	Gubens	Nacka	Sida	Något strävt	Strävt
GLANS	Tunnare	Bog	Mörka	Ryg	Kors
AVVÄRANDE	Mycket slitigt	Slitigt	Sida	Något matt	Matt
MÄRTYP	Stövare	Ryg	Sida	Något matt	Matt
TÄCKNING	Stövare	Ryg	Sida	Något matt	Matt
Övriga noteringar	Stövare	Ryg	Sida	Något matt	Matt

13.

























# Försäkra din nya bagge



Auktions-  
rabatt

Ring Göran Nästorp 070-5178686 direkt efter auktionen och teckna försäkring så din nya bagge är försäkrad inför hemtransporten.

Då lämnar vi även 20% auktionsrabatt på enskild försäkring, och 30-50% på besättningsförsäkring.

Vill du veta mer? Ring 0775-88 88 88  
eller hitta din lokala säljare via [agria.se](http://agria.se)

Agria Djurförsäkring är Länsförsäkringsgruppens speciallistbolag för djur- och grödaförsäkring.

**Agria**   
Djurförsäkring